

KOSMOS 7.2 追加機能

- ① KOSMOS Trio Improvement
- ② Additional B-mode, M-mode
- ③ Cardiac calculations & Measurements
- ④ KOSMOS FAST labeling function



① - 1. オートガイド機能向上しました
- 2. Auto Capture機能も追加

① - 3. オートグレーディング機能
PLAX (傍胸骨長軸像) の追加

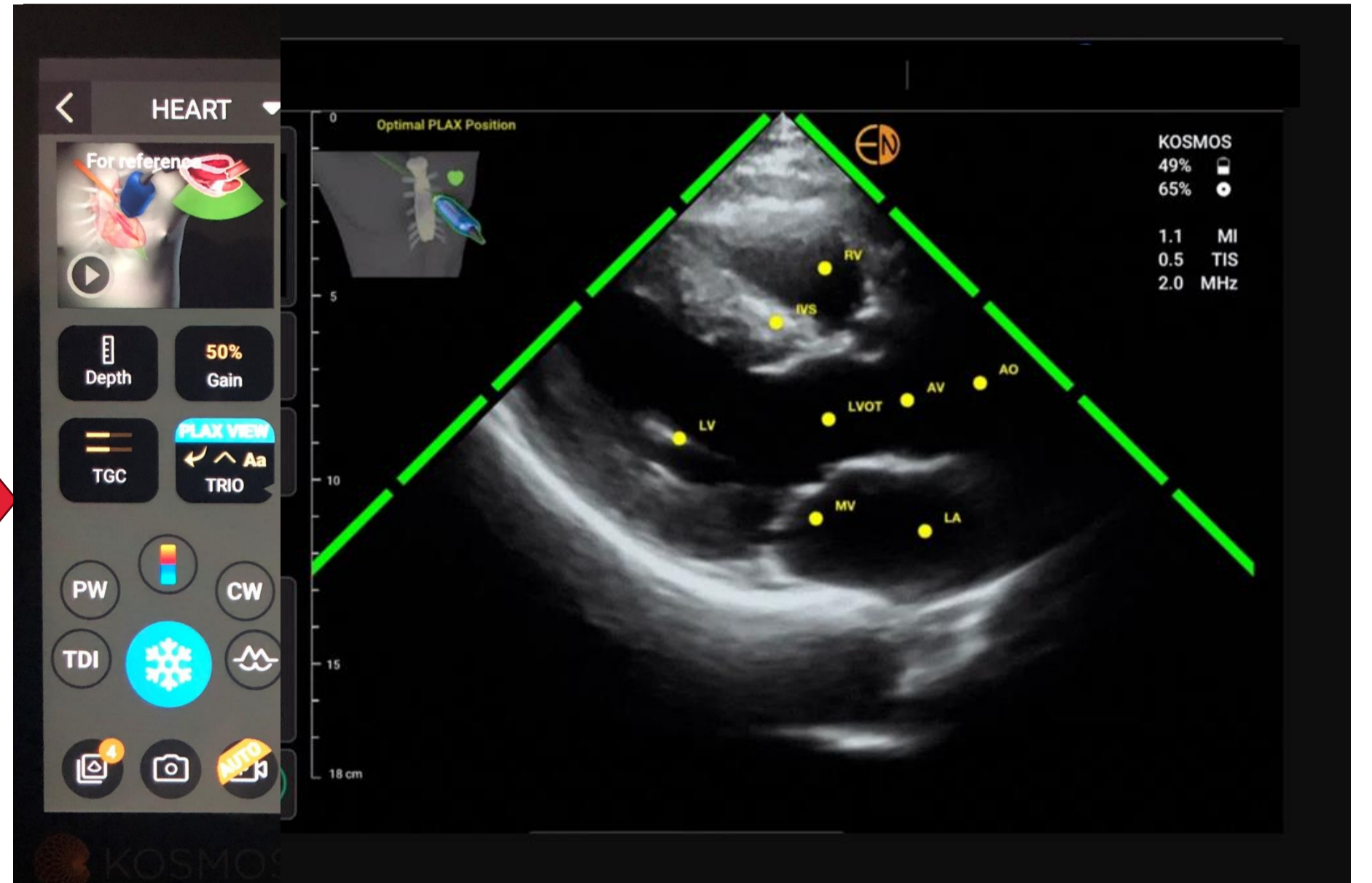
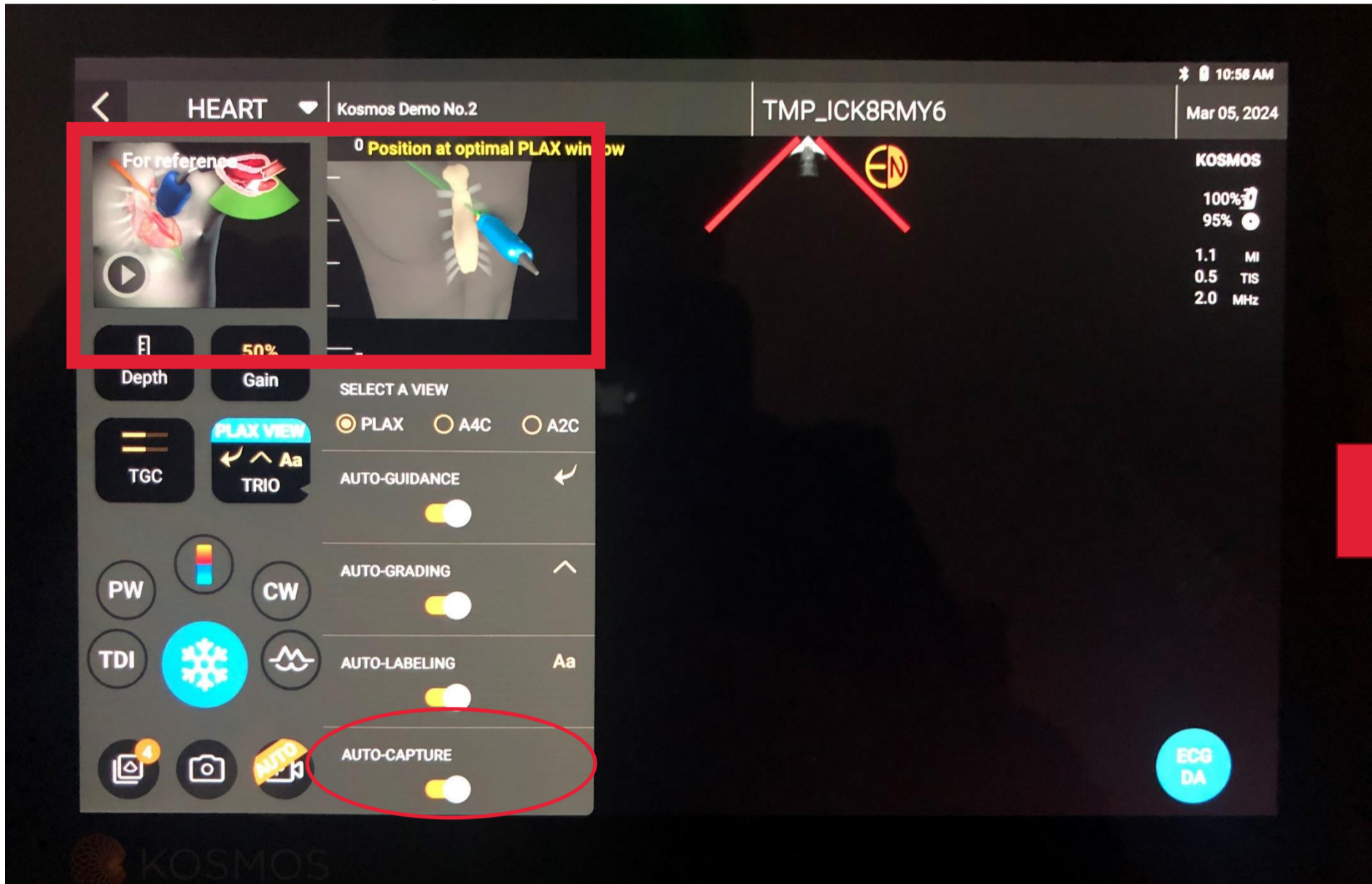

② TDI(組織ドプラ)機能が追加になりました

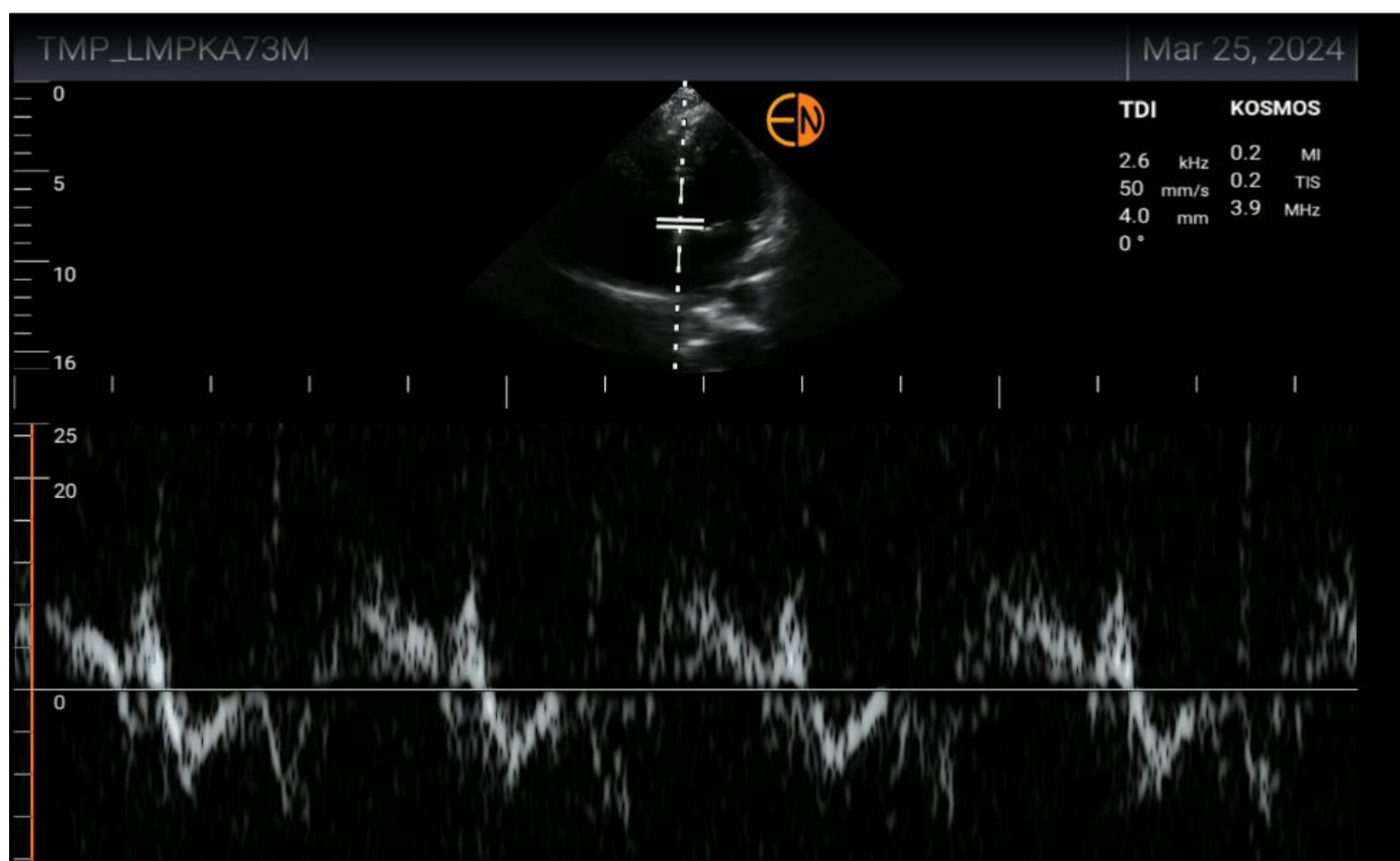

③ 計測の種類が増えました E/AやE/e'等

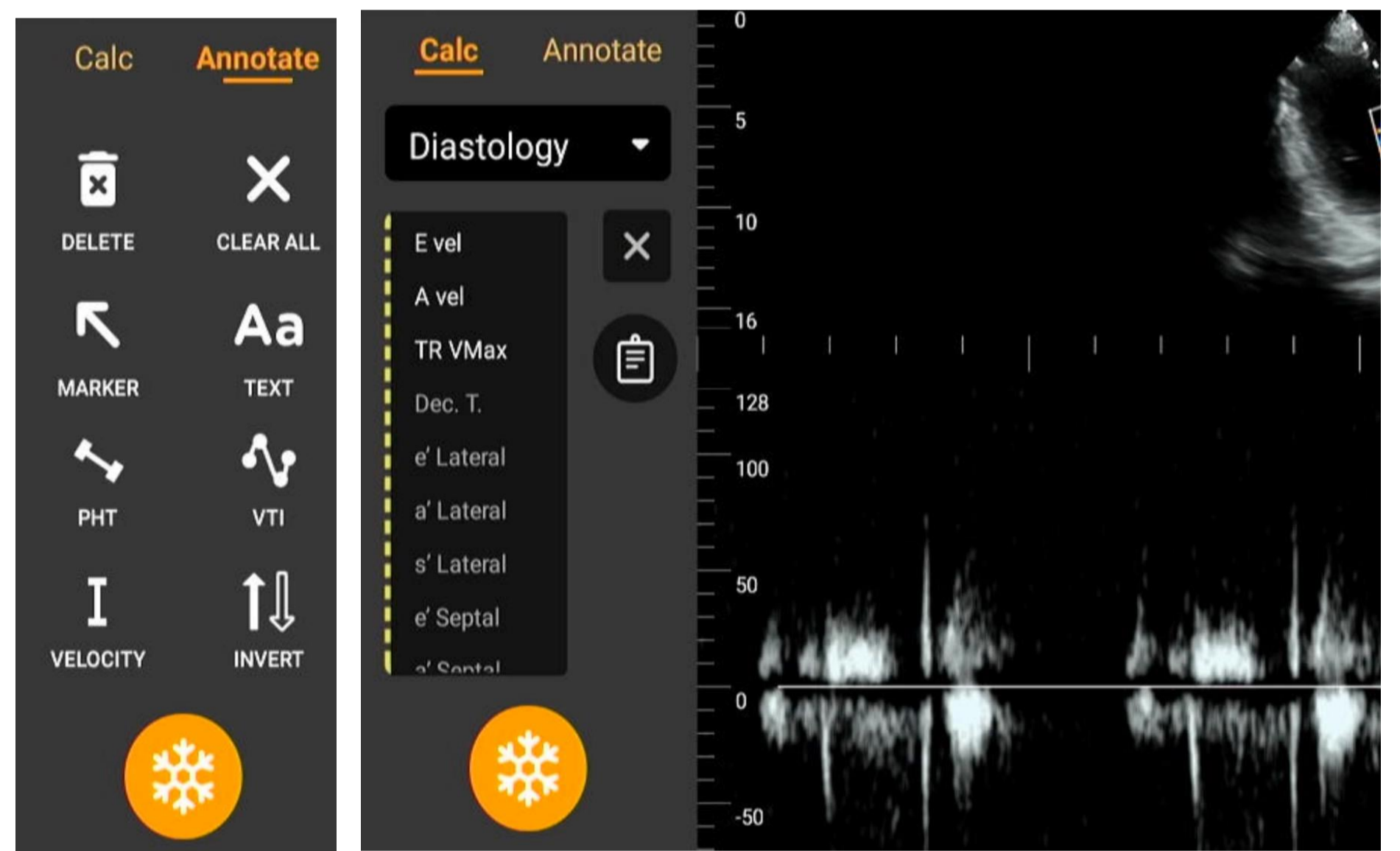

※オプション販売予定

④ KOSMOS FAST ラベリング機能 FAST時の周囲臓器のオートラベリング機能が追加されました

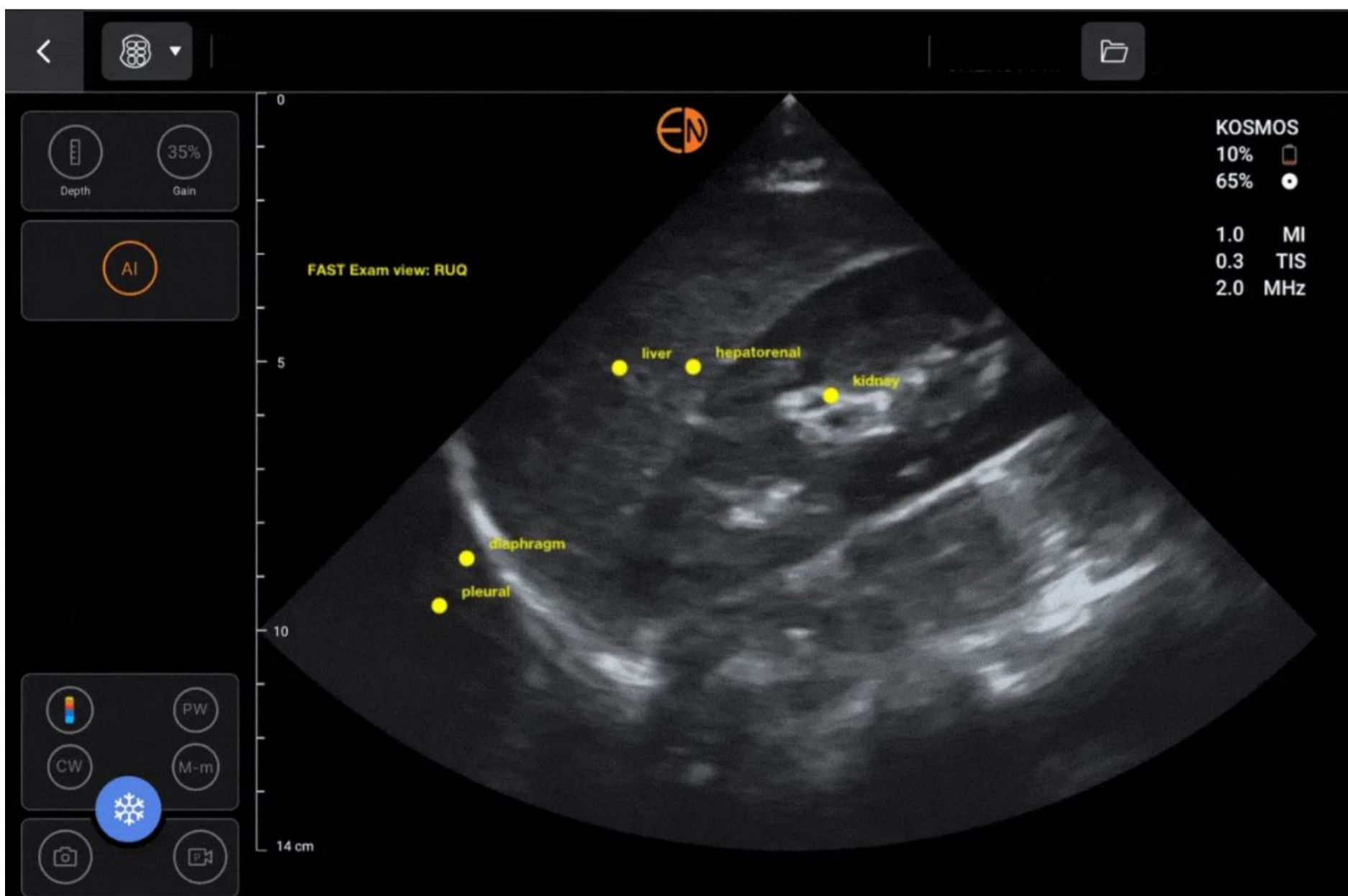

liver	肝臓
Aorta	大動脈
ivc	下大静脈
diaphragm	隔膜
kidney	腎臓
pleural	胸膜
hepatorenal	肝腎
gallbladder	胆嚢
spleen	脾臓
splnorenal	脾腎
bladder	膀胱

ラベリングされる臓器



組み合わせて使用可能な医療機器

一般的名称 心電計ケーブル及びリード（JMDNコード：35562010）

販売名 KOSMOS Series ECGケーブル

届出番号 13B2X10287000001

製造販売業者 有限会社ユーマンネットワーク

プローブ：型式TORSOは、下記を組み合わせて使用することができる

一般的名称：汎用超音波画像診断装置（JMDN：40761000）

販売名：超音波画像診断装置KOSMOS Series

認証番号：302AIBZI00008000

外国指定管理医療機器製造等事業者：ECHONOUS, INC. [米国]

選任製造販売業者：有限会社ユーマンネットワーク

一般的名称：心電計ケーブル及びリード（JMDN：35562010）

販売名：KOSMOS Series ECGケーブル

届出番号：13B2X10287000001

お問い合わせ先

カーディナルヘルス株式会社

Tel：0120-917-205

